SUCHÁ DOLINA ÚZEMNÝ PLÁN OBCE

M = 1 : 10 000

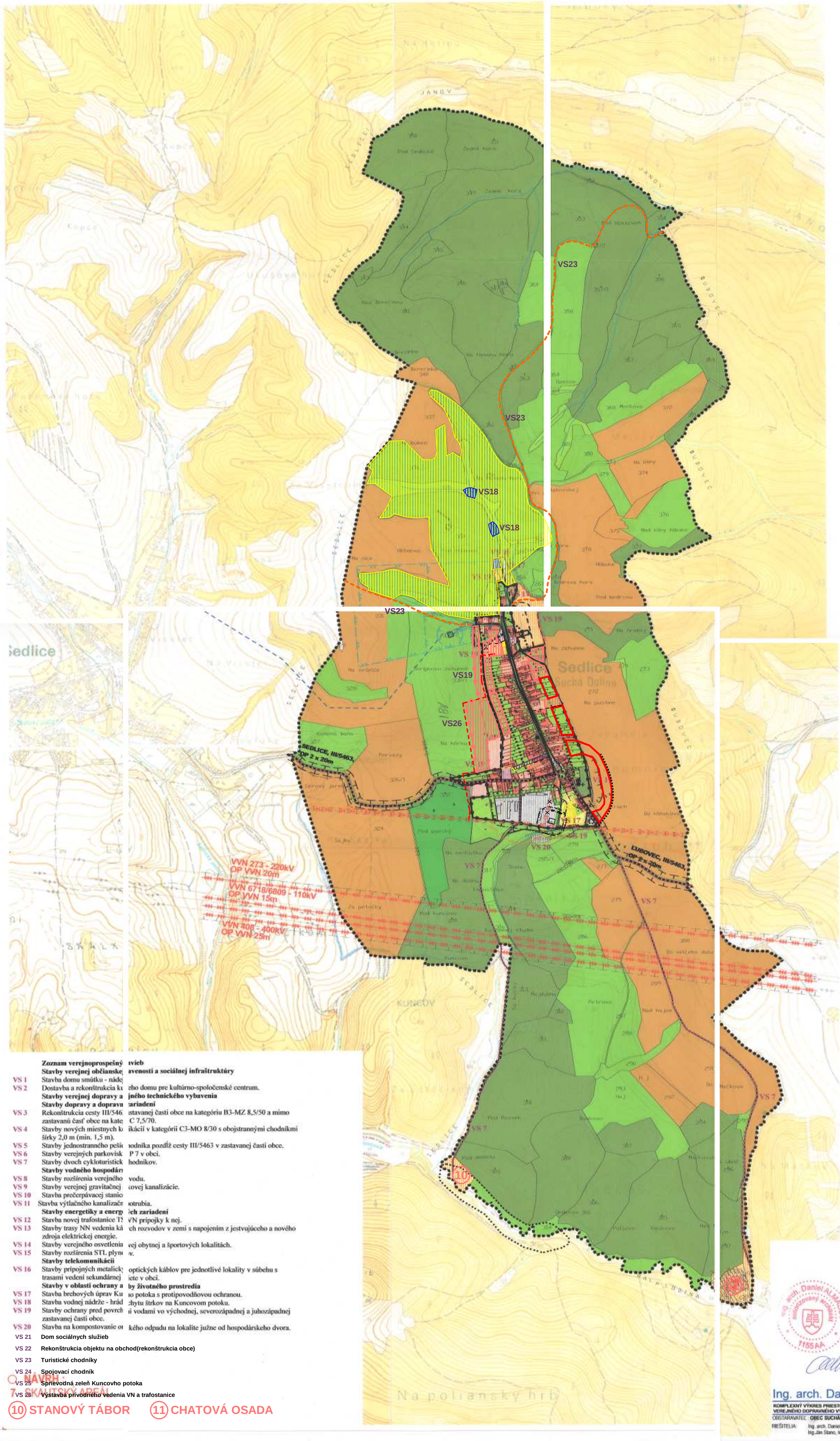

Zoznam verejnoprospešný vieb

Stavby verejnej občianske avenosti a sociálnej infraštruktúry

VS 1 Stavba domu smútku - nádej

VS 2 Dostavba a rekonštrukcia ku ého domu pre kultúrno-spoločenské centrum.

Stavby verejnej dopravy a jného technického vybavenia

Stavby dopravy a dopravn zariadení

VS 3 Rekonštrukcia cesty III/546 stavanej časti obce na kategóriu B3-MZ 8,5/50 a mimo zastavanú časť obce na kate C 7,5/70.

VS 4 Stavby nových miestnych k ikácií v kategórii C3-MO 8/30 s obojstrannými chodníkmi širky 2,0 m (min. 1,5 m).

VS 5 Stavby jednostranného peši odníka pozdĺž cesty III/5463 v zastavanej časti obce.

VS 6 Stavby verejných parkovísk P 7 v obci.

VS 7 Stavby dvoch cykloturistick hodníkov.

Stavby vodného hospodár

VS 8 Stavby rozšírenia verejného vodu.

VS 9 Stavby verejnej gravitačnej kovej kanalizácie.

VS 10 Stavba prečerpávacej stanic

VS 11 Stavba výtlačného kanalizačn otrubia.

Stavby energetiky a energ ích zariadení

VS 12 Stavba novej trafostanice T VN prípojky k nej.

VS 13 Stavby trasy NN vedenia ká ch rozvodov v zemi s napojením z jestvujúceho a nového zdroja elektrickej energie.

VS 14 Stavby verejného osvetlenia vej obytnej a športových lokalitách.

VS 15 Stavby rozšírenia STL plyn v.

Stavby telekomunikácii

VS 16 Stavby prípojných metalick optických káblov pre jednotlivé lokality v súbehu s trasami vedení sekundárnej iete v obci.

Stavby v oblasti ochrany a by životného prostredia

VS 17 Stavba brehových úprav Ku o potoka s protipovodňovou ochranou.

VS 18 Stavba vodnej nádrže - hrád chytu štrkov na Kuncovom potoku.

VS 19 Stavby ochrany pred povrch i vodami vo východnej, severozápadnej a juhozápadnej zastavanej časti obce.

VS 20 Stavba na kompostovanie o kého odpadu na lokalite južne od hospodárskeho dvora.

VS 21 Dom sociálnych služieb

VS 22 Rekonštrukcia objektu na obchod(rekonštrukcia obce)

VS 23 Turistické chodníky

VS 24 Spojovací chodník

VS 25 Sprievodná zeleň Kuncovho potoka

VS 26 Výstavba prívodného vedenia VN a trafostanice

NÁVRH : 7 SKAUTSKÝ AREÁL

10 STANOVÝ TÁBOR 11 CHATOVÁ OSADA

STAV NÁVRH VÝHĽAD

- KATASTRÁLNA HRANICA
- HRANICA ZASTAVANÉHO ÚZEMIA OBCE
- HRANICA ZASTAVANÉHO ÚZEMIA OBCE
- PLOCHA OBČIANSKÉHO VYBAVENIA
- PLOCHA CESTOVNÉHO RUCHU A REKREÁCIE
- PLOCHA ŠPORTU
- PLOCHA VÝROBY SKLADOV A SKLÁDOK
- POCHA TECHNICKÉHO VYBAVENIA
- VEREJNÁ ZELEŇ
- ZELEŇ RODINNÝCH DOMOV
- VYHRADENÁ ZELEŇ - CINTORÍN
- ŠPECIÁLNA ZELEŇ
- LES
- TRVALÝ TRÁVNATÝ PORAST
- ORNÁ PODA
- OBJEKT PAMIATKOVÉHO ZÁUJMU
- ARCHEOLOGICKÁ LOKALITA
- VODNÉ TOKY A PLOCHY
- OCHRANA ZASTAVANÉHO ÚZEMIA PRED POVRCH. VODAMI
- REGULÁCIA VODNÝCH TOKOV
- OCHRANNÉ PÁSMA
- CESTA III.TRIEDY
- MIESTNA A ÚČELOVÁ KOMUNIKÁCIA
- CYKLOTURISTICKÉ TRASY
- MOST
- VVN VEDENIE VZDUŠNÉ
- VN VEDENIE VZDUŠNÉ
- TRAFOSTANICA
- VODOVOD
- VODNÝ ZDROJ
- OP VODNÝCH ZDROJOV I.ST.
- OP VODNÝCH ZDROJOV II.ST.
- VODOJEM
- SPLAŠKOVÁ KANALIZÁCIA
- KANALIZÁCIA - VÝTLAK
- VTL PLYNOROZVODY
- TURISTICKÉ TRASY
- RUŠÍ SA

Schvaľovacia doložka:
Označenie schvaľovacieho orgánu: **Obecné zastupiteľstvo v Suchej Doline**
Číslo uznesenia a dátum schválenia: 11/2001 20.7.2001
Číslo VZN obce, ktorým sa vyhlasuje záväzná časť ÚPN obce : 11/2001
Oprávnená osoba: **Pavel Onduš** - starosta obce

OBEC SUCHÁ DOLINA

Ing. arch. Daniel ALMÁSSY autorizovaný architekt 1155AA

„Tento projekt bol realizovaný s finančnou pomocou Európskej únie z Európskeho fondu regionálneho rozvoja (ERDF) prostredníctvom Operačného programu Základná infraštruktúra, ktorého riadiacim orgánom je Ministerstvo výstavby a regionálneho rozvoja Slovenskej republiky "

MIERKA

ÚZEMNÝ PLÁN OBCE SUCHÁ DOLINA

v.č.: **2**

Ing. arch. Daniel Almássy, Bajkalská č.15, 080 01 Prešov

KOMPLEXNÝ VÝKRES PRIESTOROVÉHO USPORIADANIA A FUNKČNÉHO VYUŽITIA ÚZEMIA A VEREJNÉHO DOPRAVNÉHO VYBAVENIA

M = 1 : 10 000

NÁLOŽKA č.

OBSTARÁVATEĽ : OBEC SUCHÁ DOLINA

RIEŠITELIA: Ing. arch. Daniel Almássy, Ing. arch. Vladimír Nedelko, Akad. arch. Ing. arch. Jozef Zelem, Ing.Ján Stano, Ing. Ivan Bača, Ing. Ján Staroň, Ing. Vasil Vachna, Vladimír Nedelko

SPRACOVANÉ : 08.2008